EMBRYOPHYTA – VYŠŠIE RASTLINY

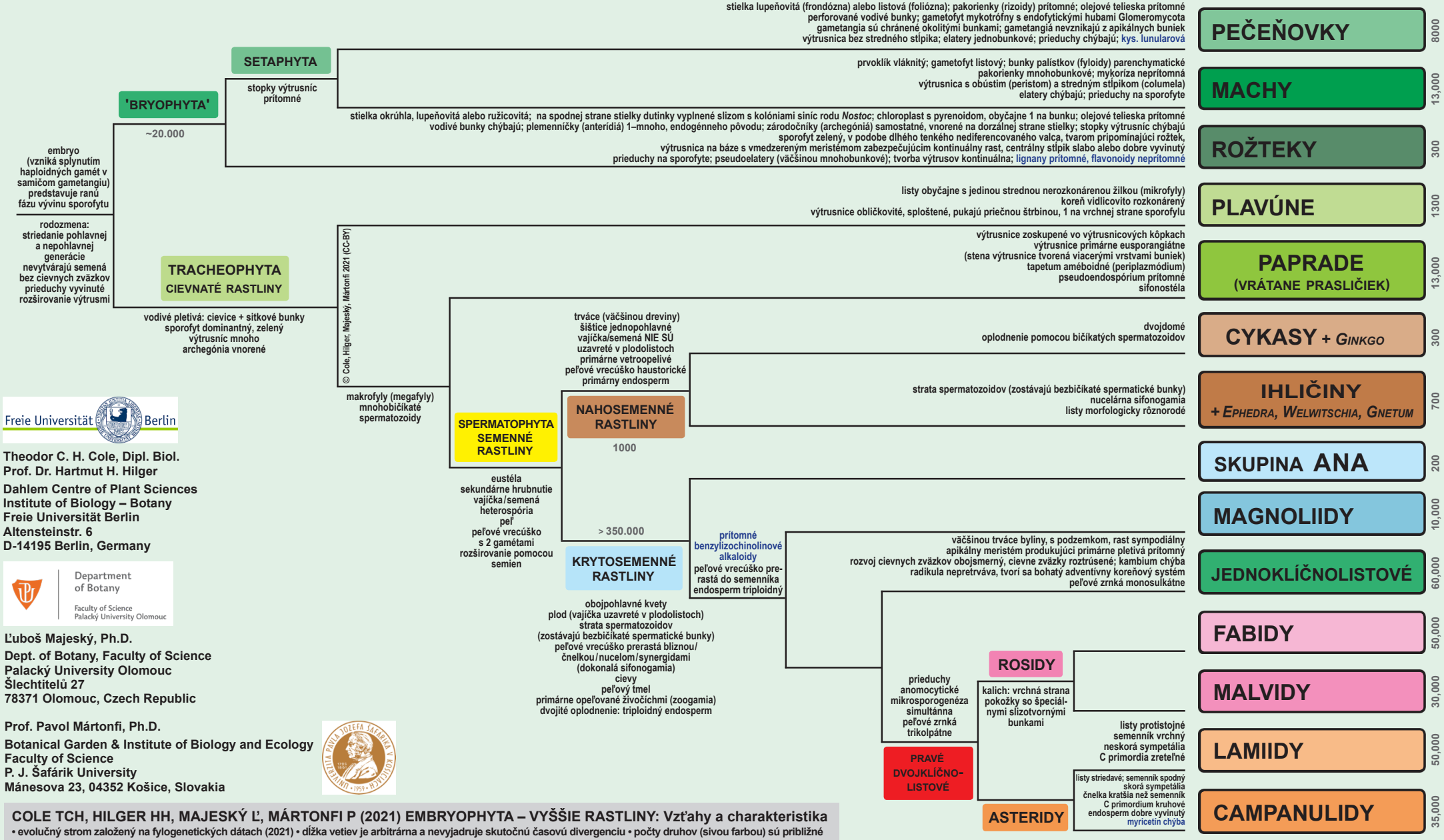

Freie Universität Berlin

Theodor C. H. Cole, Dipl. Biol.
Prof. Dr. Hartmut H. Hilger
Dahlem Centre of Plant Sciences
Institute of Biology – Botany
Freie Universität Berlin
Altensteinstr. 6
D-14195 Berlin, Germany

Department of Botany
Faculty of Science
Palacký University Olomouc

Ľuboš Majeský, Ph.D.
Dept. of Botany, Faculty of Science
Palacký University Olomouc
Šlechtitelů 27
78371 Olomouc, Czech Republic

Prof. Pavol Mártonfi, Ph.D.
Botanical Garden & Institute of Biology and Ecology
Faculty of Science
P. J. Šafárik University
Mánesova 23, 04352 Košice, Slovakia

COLE TCH, HILGER HH, MAJESKÝ Ľ, MÁRTONFI P (2021) EMBRYOPHYTA – VYŠŠIE RASTLINY: Vzťahy a charakteristika

• evolučný strom založený na fylogenetických dátach (2021) • dĺžka vetiev je arbitrárna a nevyjadruje skutočnú časovú divergenciu • počty druhov (sivou farbou) sú približné

Literatúra: APG IV 2016; Judd et al. 2016; Kubitzki 1998 ff; Li HT et al. 2019; Simpson 2020; Soltis et al. 2011/2014/2018; Stevens 2020 (APweb)